

HAUS THALHEIM Wohnfläche 110 qm



blaschke
bau

Hoch | Tief | Ingenieurbau
schlüsselfertig

blaschke bau AG

OT Bobbau
Bobbauer Dorfstraße 8
06766 Bitterfeld- Wolfen

Telefon 0 34 94 / 3 79 - 0
Fax 0 34 94 / 37 91 10

www.blaschke-bau.de
info@blaschke-bau.de

HAUS THALHEIM



GRUNDRISS ERDGESCHOSS

HAUS THALHEIM

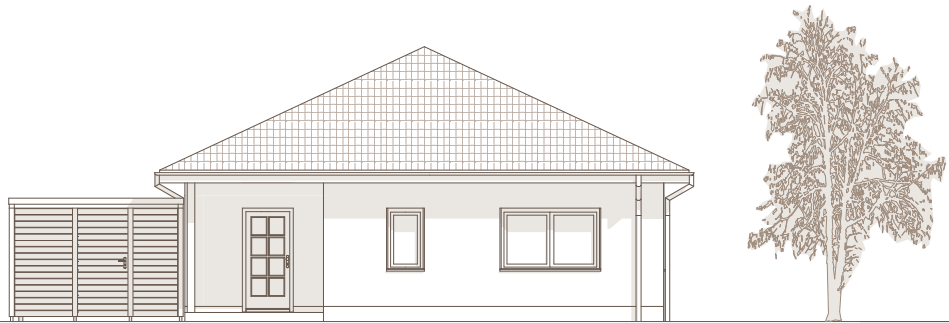

Straße

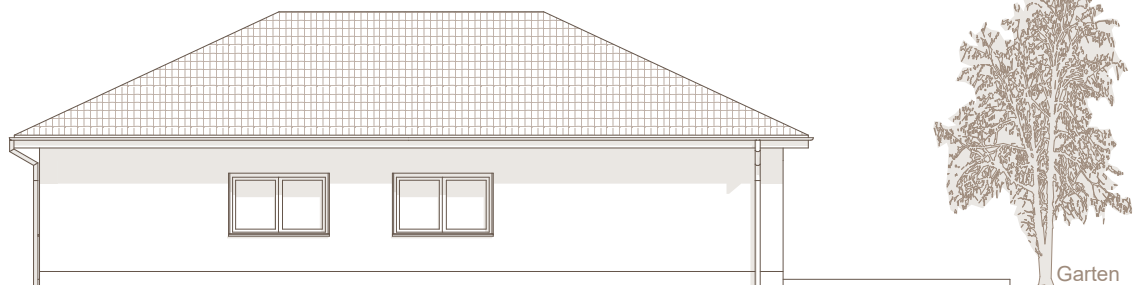
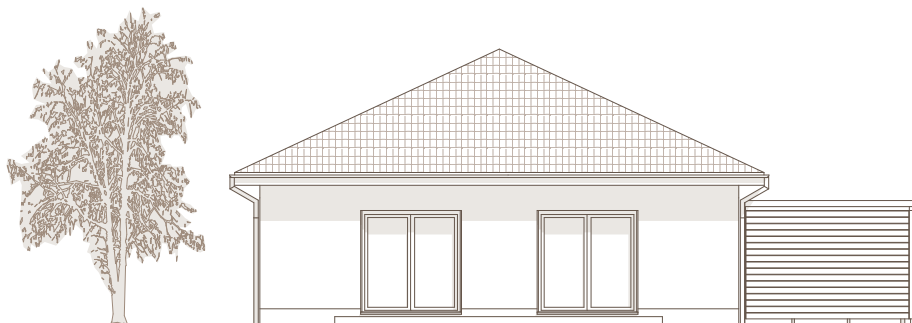

Garten

HAUS THALHEIM

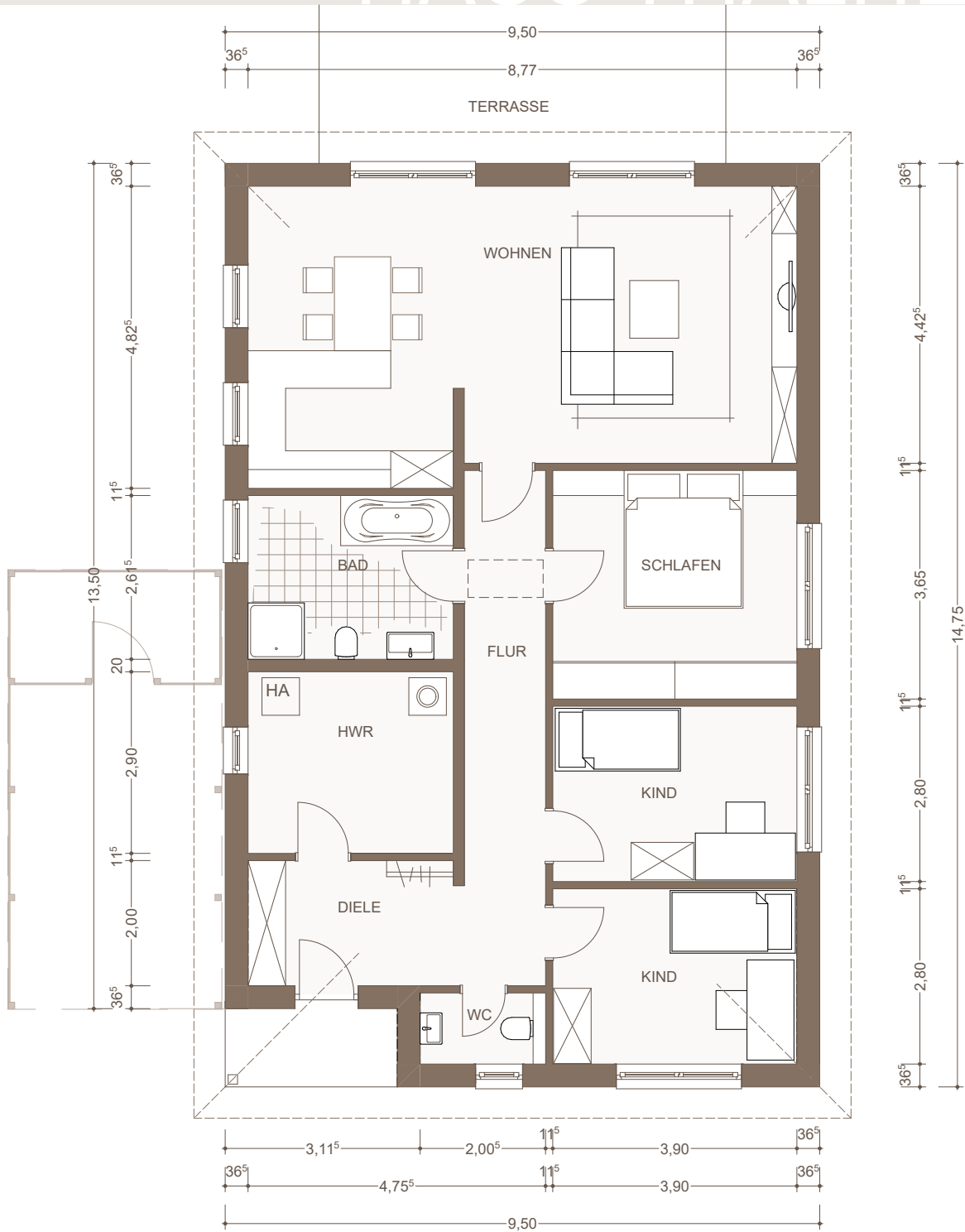

GRUNDRISS ERDGESCHOSS

WOHNFLÄCHENBERECHNUNG

| | |
|---------------|------------------|
| DIELE | 6,36 qm |
| HWR | 9,23 qm |
| BAD | 8,32 qm |
| WOHNEN/ KÜCHE | 38,71 qm |
| SCHLAFEN | 13,81 qm |
| KIND 1 | 10,59 qm |
| KIND 2 | 10,59 qm |
| WC | 2,21 qm |
| | 110,47 qm |